CATÁLOGO ONLINE DE PRODUCTOS Y SERVICIOS EMPRESARIALES

ASOCIACIÓN TURÍSTICA GÚDAR JAVALAMBRE

GOBIERNO DE ARAGON

Gúdar Javalambre
Asociación Turística

INDICE

1. ALOJAMIENTOS 3 - 52

2. BARES Y RESTAURANTES 53 - 62

3. COMERCIOS 63 - 77

4. ACTIVIDADES 78 - 81

ALOJAMIENTOS

C/ Frontón, 26
44422 - Abejuela

637 037 157

abejuela_rural@hotmail.com

www.abejuelarural.es

facebook.com/Casa-Rural-El-Frontón

twitter.com/Casa_ElFronton

Gúdar Javalambre
Asociación Turística

Casa Rural El Frontón

C/ Cuadrantes, 11 - 2° Piso
44477 - Albentosa

679 862 061

corella-arnau@hotmail.com

Gúdar Javalambre
Asociación Turística

Apartamento Los Viaductos

"En el corazón de Albentosa"

Casa Ático La Torre

C/ Cuadrantes, 11
44477 - Albentosa

679 862 061

corella-arnau@hotmail.com

Gúdar Javalambre
Asociación Turística

C/ HIspanoamérica, 1
44477 - Albentosa

978 785 863 · 679 862 061

info@hotel-losmanos.com

www.hotel-losmanos.com

facebook.com/Hotel-Los-Manos

twitter.com/HotelLosMANOS

LosMaños

Gúdar Javalambre
Asociación Turística

Hostal Los Mãños

Ctra. Sagunto - Burgos km 74,200
44477 - B° Venta del Aire, Albentosa

978 785 863

info@hotel-losmanos.com

www.hotel-losmanos.com

facebook.com/hotellosmanos

twitter.com/HotelLosMANOS

LosMaños

Gúdar Javalambre
Asociación Turística

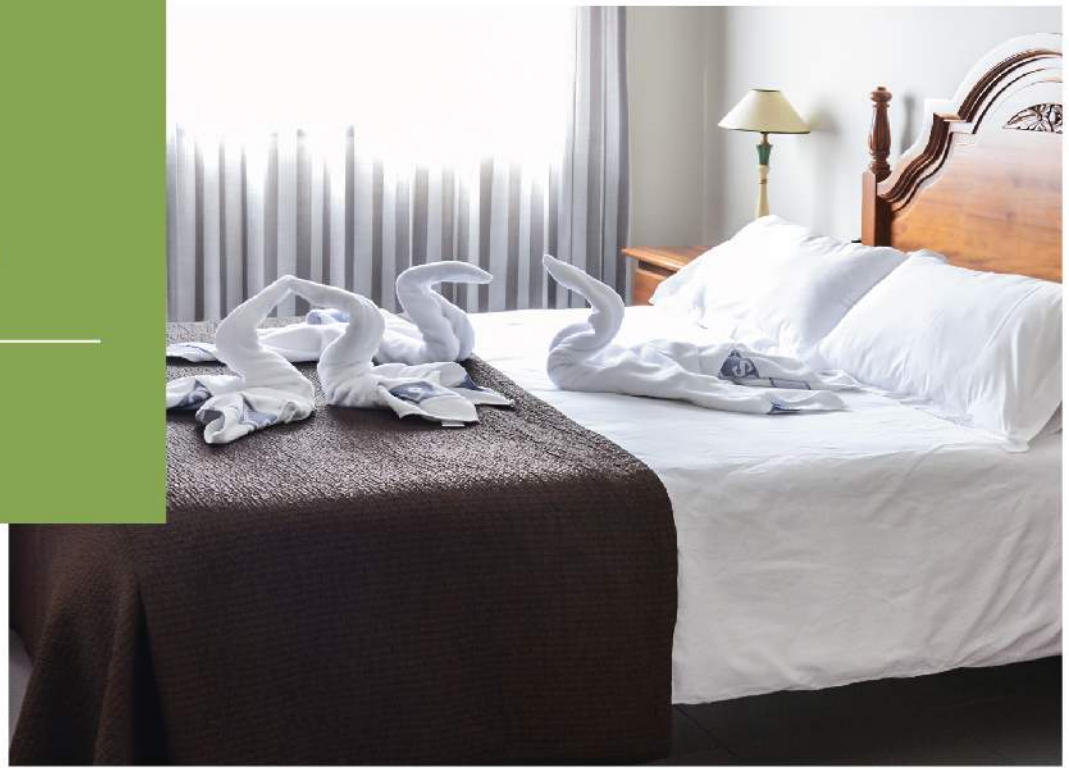

B° Estación de Mora de Rubielos S/N
44477 - Albentosa

978 111 952 · 600 670 807

info@lacasadelaestación.com

www.lacasadelaestacion.com

facebook.com/turismoruralteruel

twitter.com/turismoenteruel

instagram.com/lacasadelaestacion

La Casa de la Estación
Turismo rural, alojamiento, restaurante

Gúdar Javalambre
Asociación Turística

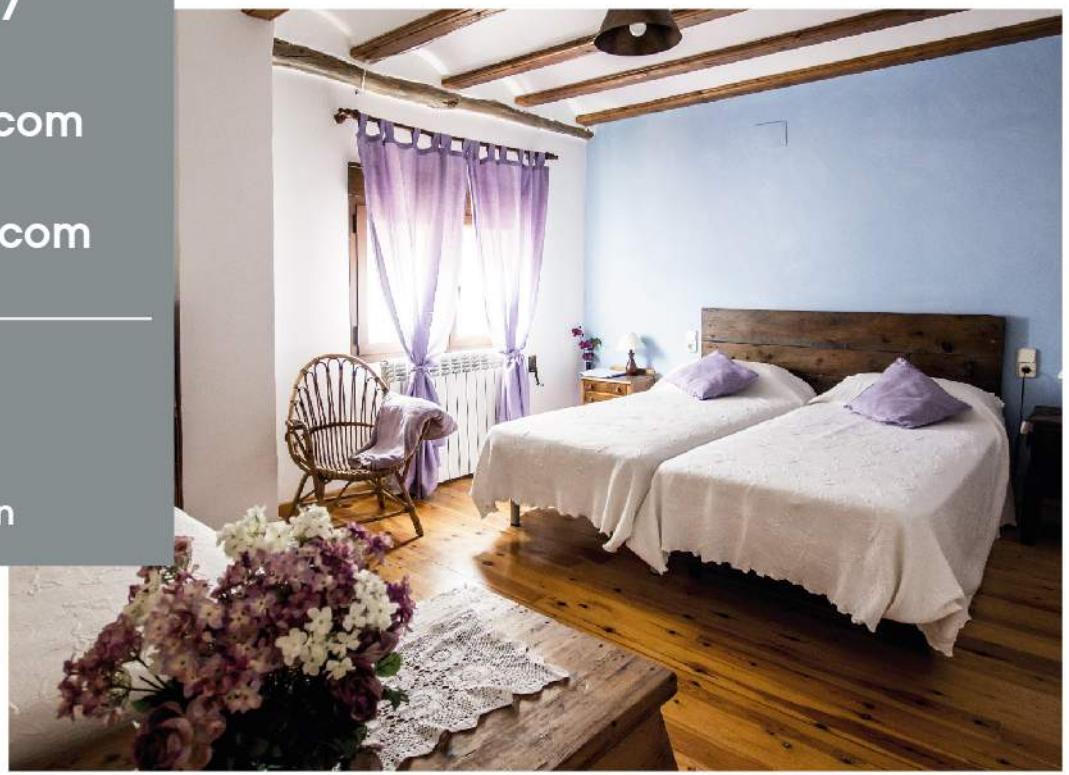

Casa Rural Villa Pilar

Gúdar Javalambre
Asociación Turística

Venta del Aire S/N
44477 - Albentosa

617 047 969 · 686 027 302

tortajadacorella@hotmail.com

www.casaruralvillapilar.com

SELVA NEVADA
Aparthotel

Gúdar Javalambre
Asociación Turística

C/ Virgen de la Vega, 24
44431 - Alcalá de la Selva

978 801 212 · 978 801 219

info@selvanevada.es

www.selvanevada.es

facebook.com/HotelSelvaNevada

twitter.com/hnevada

"Un paisaje único todo el año"

Apart-hotel Selva Nevada

Gúdar Javalambre
Asociación Turística

C/ Alta, 7
44432 - Alcalá de la Selva

649 792 174

www.ecoturismoaragon.com/casa-julia

B° Virgen de la Vega
44431 - Alcalá de la Selva

978 801 040

reservas@hotelesther.com

www.hotelesther.com

facebook.com/Hotel-Esther-

instagram.com/hotel_esther

Gúdar Javalambre
Asociación Turística

"Tu hotel con encanto..."

Hotel Esther ★★★

Hostal Venta Liara

VENTALIARA

Gúdar Javalambre
Asociación Turística

Ctra. Teruel - Cantavieja, km 42
44145 - Allepuz

978 778 261

info@ventaliara.es

www.ventaliara.es

facebook.com/Venta-liara-Allepuz

instagram.com/venta_liara

Hotel Cierzo de Javalambre

Gúdar Javalambre
Asociación Turística

Paseo Miguel Alegre, 3
44421 - Arcos de las Salinas

962 108 185 · 619 073 206

hotel@elcierzodejavalambre.es

www.elcierzodejavalambre.es

facebook.com/Hotel-El-Cierzo-de-Javalambre

instagram.com/elcierzodejavalambre

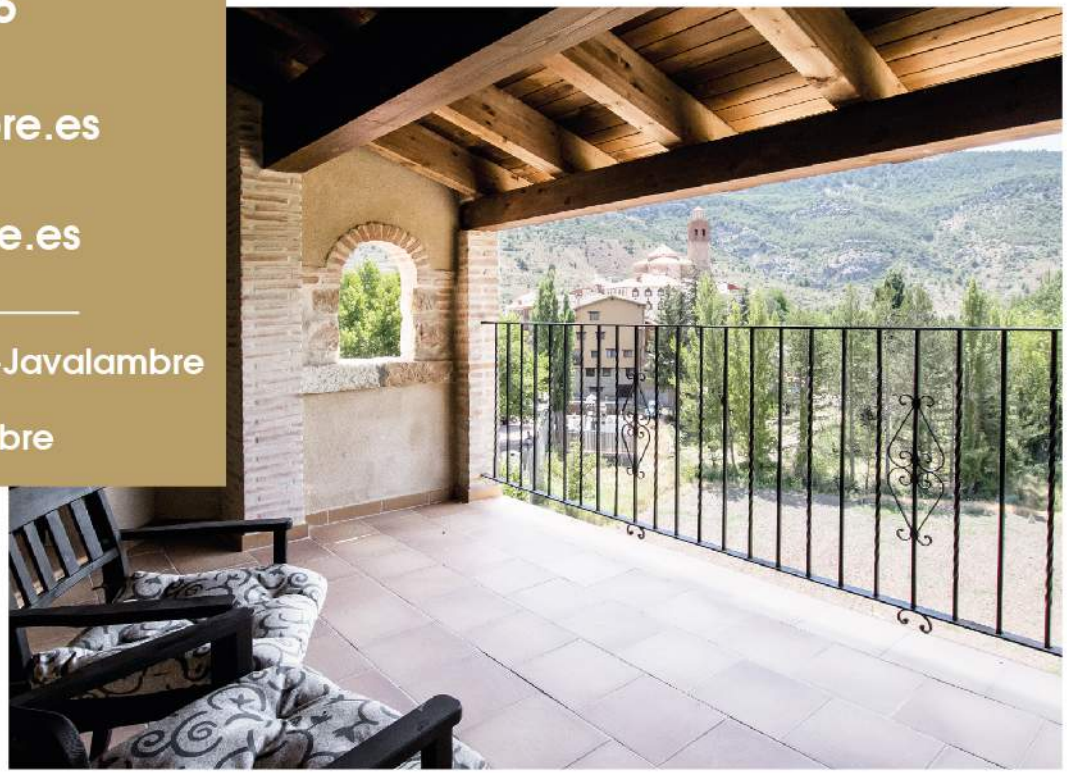

"Una estancia para recordar..."

Cabañas Javalambre

CABAÑAS DE JAVALAMBRE

Gúdar Javalambre
Asociación Turística

Partida el Ramblar S/N
44459 - Camarena de la Sierra

607 219 487

info@cabanasdejavalambre.com

www.cabanasdejavalambre.com

facebook.com/cabanasjavalambre/

instagram.com/cjavalambre/?hl=es

"Tu lugar en el Mundo"

Apartamentos Sierra de Gúdar

Apartamentos Rurales Sierra de Gudar

Gúdar Javalambre
Asociación Turística

C/ de la Fuente, 3
44433 - Gúdar

978 801 208 · 646 700 924

reservasgudar@gmail.com

www.apartamentogudar.com

facebook.com/ApartamentosSierraGudar

twitter.com/aptogudar

Gúdar Javalambre
Asociación Turística

Apartamentos El ventorrillo

Ctra. Sagunto - Burgos, km 94
44450 La Puebla de Valverde

978 670 402 · 608 439 494

www.apartamentoselventorrillo.es

Apt. Turísticos El Portal

Plza. Trucharte,1 - La Puebla de Valverde, 44450 Teruel

978 618 310 · 663 993 588

info@apartamentoteruel.com

www.apartamentoteruel.com

facebook.com/Apartamento-Teruel/

apartamento teruel

Gúdar Javalambre
Asociación Turística

C/ Parador, 1
44450 - La Puebla de Valverde

630 221 230 · 679 384 509

reservas@casagalana.com

facebook.com/casagalana

Casa GALANA

Gúdar Javalambre
Asociación Turística

Casa La Ontina

C/ Extorres, 8
44450 - La Puebla de Valverde

606 286 626 · 615 095 895

laontina@hotmail.es

www.casasjavalambre.es/
casa-rural-la-ontina/

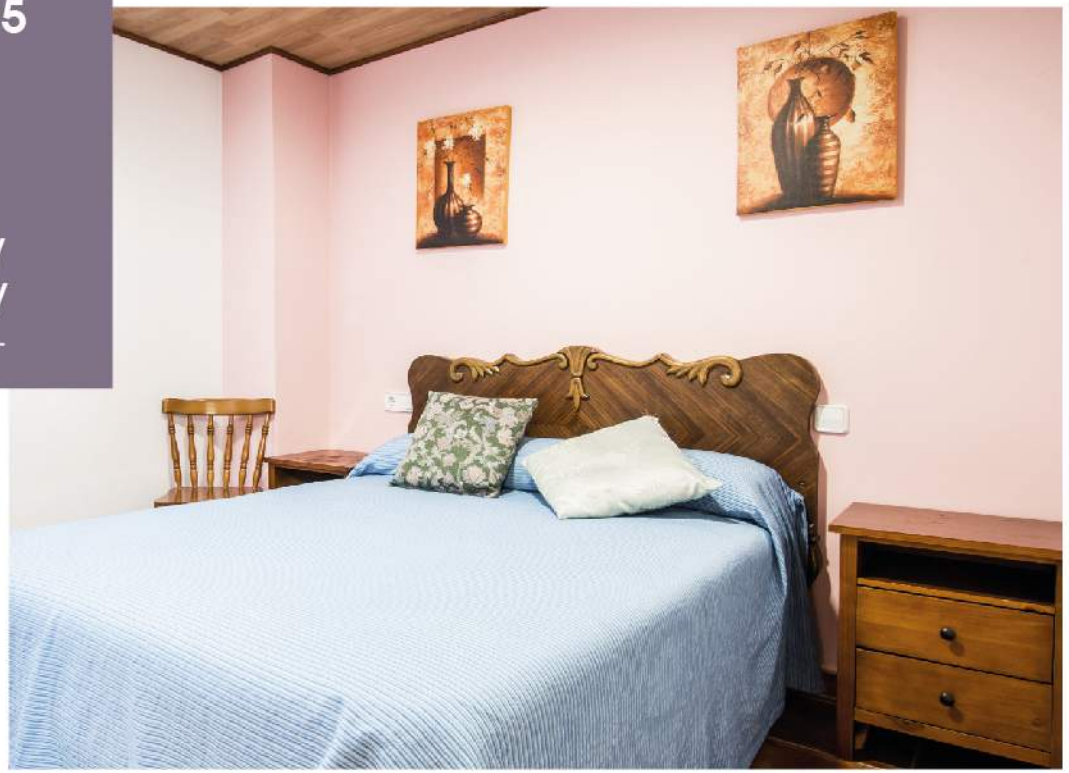

Hostal Masía Pelarda

Ctra. de Formiche, km 5
44450 - La Puebla de Valverde

978 107 901 · 607 767 383

info@masiapelarda.com

www.masiapelarda.com

facebook.com/Masia-Pelarda-Alojamiento-Rural

twitter.com/Masiapelarda

instagram.com/masiapelarda

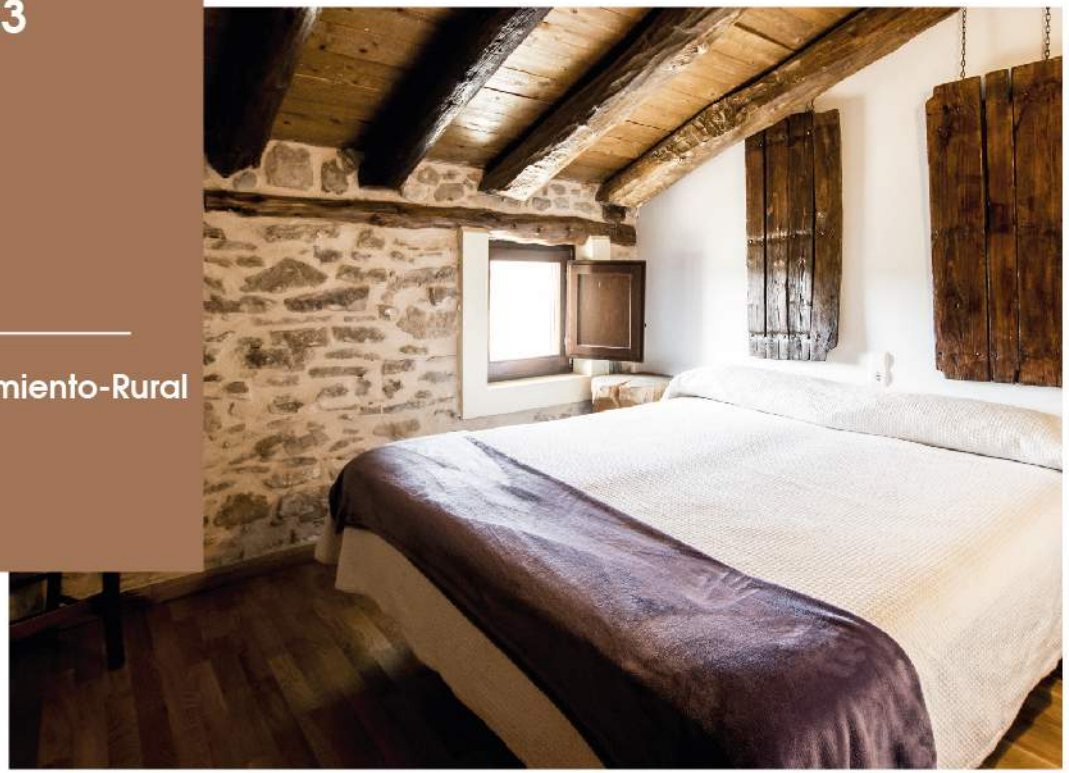

C/ Doctor Fermín Izquierdo, 12
44450 - La Puebla de Valverde

978 670 406 · 627 947 995

guillenymengod@hotmail.com

www.hotelhorno.es

facebook.com/Hotel-restaurante-el-horno

HOTEL EL HORNO
LA PUEBLA DE VALVERDE – TERUEL

Gúdar Javalambre
ASOCIACIÓN TURÍSTICA

Hotel Montaña El Horno

Hotel La Fonda de la estación

- LA FONDA DE LA ESTACIÓN -

Gúdar Javalambre
Asociación Turística

Ctra. de La Estación S/N
44450 - La Puebla de Valverde

978 670 467

reservas@lafondadelaestación.com

www.lafondadelaestacion.com

facebook.com/lafondadelaestacion/

instagram.com/lafondadelaestacion/

twitter.com/Fonda_Estacion

Camino del manzano, Salida 89
44450 - La Puebla de Valverde

606 424 555 · 618 881 200

infomasiacasablanca@gmail.com

instagram.com/masialacasablanca/

LA CASABLANCA masía

Gúdar Javalambre
Asociación Turística

"Donde el silencio se oye"

Casa Rural Palacio

C/ Palacio, 2
44412 - Linares de Mora

638 520 135

info@casaruralpalacio.com

www.casaruralpalacio.com

instagram.com/casaruralpalacio/

Gúdar Javalambre
Asociación Turística

"En pleno corazón de la Sierra de Gúdar"

C/ Doctor Gil, 11
44420 - Manzanera

978 781 956 · 676 168 947

info@ruralmanzanera.com

www.ruralmanzanera.com

facebook.com/Rural-Manzanera

Rural Manzanera

Gúdar Javalambre
Asociación Turística

Hotel Alta Montaña Los Cerezos

Gúdar Javalambre
Asociación Turística

Ctra. Balneario, s/n -
44412 - B° Los Cerezos, Manzanera

978 781 964 · 635 670 295

hotelloscerezos@hotmail.com

Ctra. Abejuela, km 2
44420 - Manzanera

978 781 818 · 963 697 383

info@balneariomanzanera.com

www.balneariomanzanera.com

facebook.com/balneariomanzanera

www.instagram.com/balneario_de_manzanera

BALNEARIO DE MANZANERA
El Paraíso ☆☆☆ MANZANERA (TERUEL)

Gúdar Javalambre
Asociación Turística

Hotel Duque de Calabria

Gúdar Javalambre
Asociación Turística

C/ Rascaña, 5
44420 - Manzanera

978 781 821

duquedecalabria@gmail.com

www.duquedecalabria.com

www.facebook.com/HotelDuqueDeCalabria

C/ Ampliación Aligarico, 39
44400 - Mora de Rubielos

619 754 769

correo@elpajardelcastillo.com

www.elpajardelcastillo.com

Gúdar Javalambre
Asociación Turística

C/ Juan Alberto Belloch, 12
44400 - Mora de Rubielos

978 806 106 · 660 687 373

www.apartamentoselrefugio.es

facebook.com/apartamentoselrefugio

el Refugio

Gúdar Javalambre
Asociación Turística

Complejo La Trufa Negra

Avda. Ibañez Martín, 10-14
44400 - Mora de Rubielos

978 807 144

info@latrufanegra.com

www.latrufanegra.com

facebook.com/latrufanegra

instagram.com/trufa_negra/

#vivirlatrufa

B° Los Masecicos, 9
44400 - Mora de Rubielos

978 604 450 · 639 649 064

losmasecicos@gmail.com

www.losmasecicos.blogspot.com

facebook.com/casa.losmasecicos

instagram.com/losmasecicos

Gúdar Javalambre
Asociación Turística

AT Los Masecicos

Plza de La Raza, 3 Bajo
44400 - Mora de Rubielos

978 800 021 · 630 931 966

info@monteyplaya.com

www.monteyplaya.com

monte y playa
Alquiler de Apartamentos Turísticos

Gúdar Javalambre
Asociación Turística

"Alquiler de primera calidad en zona de montaña"

AT Monte y Playa

Urb. La Soledad 38-40
44400 · Mora de Rubielos

658 913 931 · 681 276 427

info@laveredamoraderubielos.com

www.laveredamoraderubielos.com

facebook.com/LAVEREDAMORADERUBIELOS

instagram.com/laveredamoraderubielos/

La Vereda

Gúdar Javalambre
Asociación Turística

Hotel Jaime I

Gúdar Javalambre
Asociación Turística

Pza. de la Villa S/N
44400 - Mora de Rubielos

978 800 184 · 669 399 226

hoteljaime@hoteljaime.com

www.hoteljaime.com

facebook.com/hoteljaimei.mora

instagram.com/hoteljaimemoraderubielos/

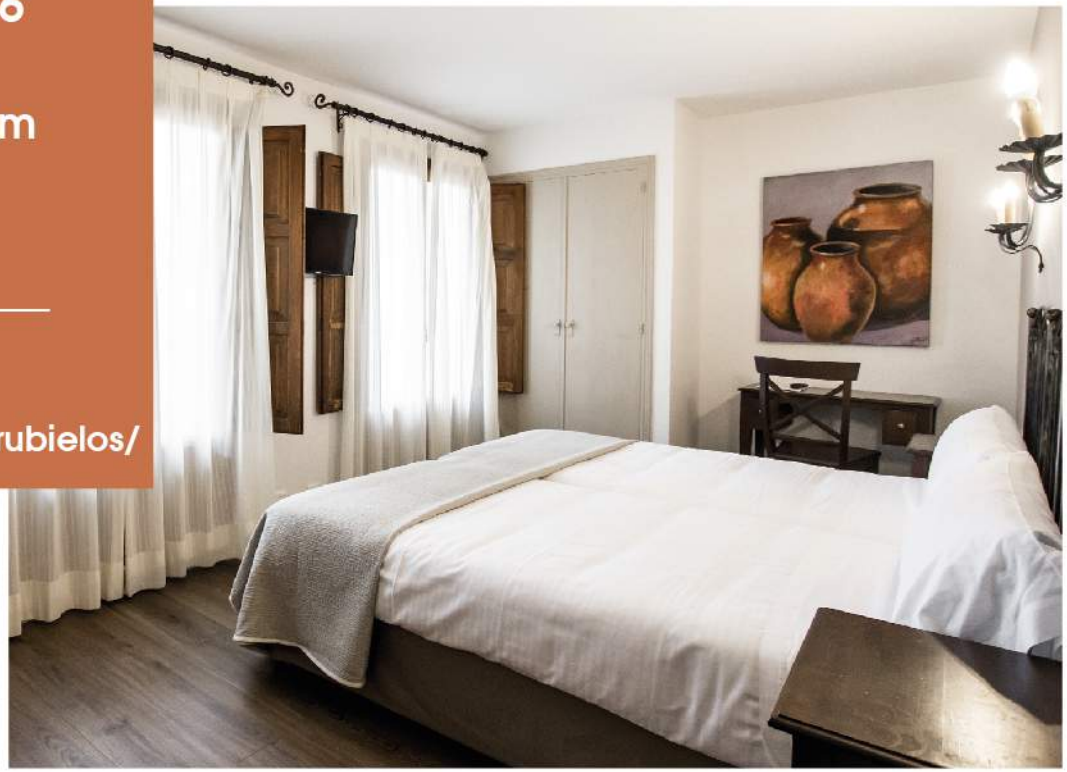

"Miles de experiencias te están esperando"

Hotel Jaime I

La Rueda ***

Gúdar Javalambre
Asociación Turística

Ctra. Alcalá, km 1 -
44400 - Mora de Rubielos

978 80 03 50 · 978 80 61 92

info@laruedamora.com

www.laruedamora.com

facebook.com/laruedamora

twitter.com/hotelarueda

Hotel La Rueda

Ctra. A232, km 21,600
44400 - Mora de Rubielos

978 806 312

info@masialatorre.es

www.masialatorre.es

facebook.com/masialatorre

Gúdar Javalambre
Asociación Turística

C/ Los Frailes, 9
44414 - Nogueruelas

978 804 126 · 675 178 419

amalianogueruelas@gmail.com
anabellaibes@hotmail.com

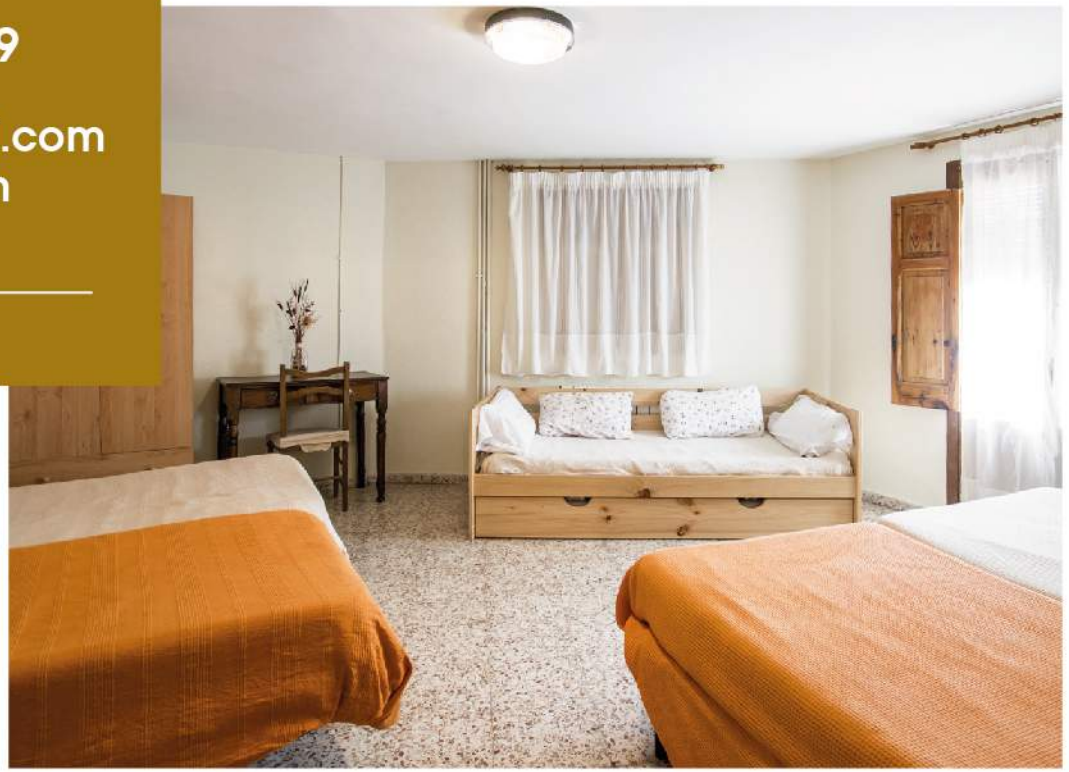

Casa Amalia

Gúdar Javalambre
Asociación Turística

C/ Baja, 13
44414 - Nogueruelas

615 424 382 · 978 804 118

www.casasrurales.net/casa-la-era-

Casa La Era

Hostal La Casa Grande

C/ Hispano America, 2
44414 - Nogueruelas

978 804 109 · 609 137 843

info@hostallacasagrande.es

www.hostallacasagrande.es

facebook.com/hostalnogueruelas

Ctra. De Olba, S/N
44478 Los Pertegaces - Olba

978 781 485 · 690 776 241

jrjavierredon@gmail.com

Gúdar Javalambre
Asociación Turística

Casa El Pertegaz

B° Los Moyas, 1 y 2
44479 - Olba

618 362 980

hola@lacasadelosmoyas.es

www.lacasadelosmoyas.es

facebook.com/lacasadelosmoyas

twitter.com/casadelosmoyas

instagram.com/lacasadelosmoyas

LA CASA DE Los Moyas
OLBA - TERUEL

Gúdar Javalambre
Asociación Turística

Casa Rural El Pozuelo

C/ Sin Cabo Alta, 9
44415 - Rubielos de Mora

656 690 072

carmencerveraedo@gmail.com

www.casa-rural-el-pozuelo.site

facebook.com/elpozuelodelicatessen

Gúdar Javalambre
Asociación Turística

Avda. Los Mártires S/N
44415 - Rubielos de Mora

978 804 236

reservas@hotelrubielos.com

www.hotelrubielos.com

www.facebook.com/hotelrubielos

www.instagram.com/hotelrubielos

HOTEL DE MONTAÑA
RUBIELOS

Gúdar Javalambre
Asociación Turística

HOTEL LOS LEONES

Gúdar Javalambre
Asociación Turística

Pza. Igual y Gil , 3
44415 - Rubielos de Mora

978 804 477

hotel@losleones.info

www.losleones.info

facebook.com/Hlosleones

twitter.com/hotellosleones1

instagram.com/hotellosleonesrubielos

Hotel Los Leones

C/La Escaleruela, 26
44424 - Sarrión

609 706 445 · 619 739 568

tomas@trufasmaicas.com

facebook.com/Casa-Rural-Los-Truferos

instagram.com/casarural_lostruferos

Gúdar Javalambre
Asociación Turística

"Rodéate de paisajes de ensueño"

C/ Calvo Sotelo, 75
44430 - Valbona

978 806 171 · 680 942 160

info@ruralsanahuja.com

www.ruralsanahuja.com

facebook.com/Rural.sanahuja

twitter.com/ruralsanahuja

Sanahuja

Gúdar Javalambre
Asociación Turística

C/ Calvo Sotelo, 75
44430 - Valbona

978 806 171 · 680 942 160

info@ruralsanahuja.com

www.ruralsanahuja.com

facebook.com/rural.sanahuja

twitter.com/ruralsanahuja

CASA RURAL SANAHUJA

Gúdar Javalambre
Asociación Turística

Hotel – Rte Másia El Molinete

Masia el Molinete
HOTEL COMPLEJO RURAL

Gúdar Javalambre
Asociación Turística

Ctra. A- 228, km 5,5
44430 - Valbona

672 063 519 · 672 063 520

info@masiaelmolinete.es

www.masiaelmolinete.es

facebook.com/MasiaelMolinete

twitter.com/masiamolinete

instagram.com/hotelmasiamolinete

"Un entorno inigualable"

Hostal Casa Vicenta

Pza. Iglesia, 8
44413 - Valdelinares

978 802 079

Gúdar Javalambre
Asociación Turística

BAR - RESTAURANTE

Bar Restaurante Arcos

Gúdar Javalambre
Asociación Turística

C/ Gamellón, 15
44421 - Arcos de las Salinas

962 10 80 72

joseluisalvir@hotmail.com

facebook.com/Bar-Restaurante-ARCOS

Bar Fuenjamón

C/ Juan Alberto Belloch, S/N
44400 - Mora de Rubielos

978 800 535 · 609 353 690

fuenjamon@fuenjamon.com

www.fuenjamon.com

facebook.com/miguel.gargallo.3

twitter.com/fuenjamon

instagram.com/fuenjamon/

Gúdar Javalambre
Asociación Turística

Bar El Escalón

elescalón
MORA DE RUBIELOS
www.elescalon.com

Gúdar Javalambre
Asociación Turística

Pl. de la Iglesia, 6
44400 - Mora de Rubielos

978 800 093

redes@elescalon.es

facebook.com/elEscalonOcioMoradeRubielosTeruel

twitter.com/elescalon

"Cinco espacios,
cinco ambientes
cinco formas de pasarlo bien"

La finca de Método (Antiguo Cortijo del Carmen)

Ctra. Alvalá de la Selva, km 2
44400 - Mora de Rubielos

661 364 241

eventos@lafincademetodo.es

www.lafincademetodo.es/

facebook.com/lafincadeMetodo

Gúdar Javalambre
Asociación Turística

Restaurante El rinconcico

EL RINCONCICO

Gúdar Javalambre
Asociación Turística

C/ Santa Lucia, 4
44400 - Mora de Rubielos

978 806 063

www.elrinconcico.com

facebook.com/RestauranteElRinconcico

twitter.com/_elrinconcico

instagram.com/restauranteelrinconcico

"Tu restaurante de siempre, tu gastrobar de ahora"

Gúdar Javalambre
Asociación Turística

Restaurante La Gaso

Av. Valencia, 24
44400 - Mora de Rubielos

978 806 112

restaurante@lagaso.es

www.lagaso.es

facebook.com/Restaurante-Lagaso

Restaurante Los Tilos

Gúdar Javalambre
Asociación Turística

Avda. Los Mártires S/N
44415 - Rubielos de Mora

978 804 236

reservas@hotelrubielos.com

www.hotelrubielos.com/restaurante

facebook.com/hotelrubielos

Restaurante La Escaleruela

Gúdar Javalambre
Asociación Turística

B° La Escaleruela S/N -
(Autovía A23 sal. 76) 44424 - Sarrión

978 780 140

facebook.com/La-Escaleruela

instagram.com/laescaleruela

"Comida casera y tradicional en plena naturaleza"

Rte. Asador La Vía Verde

Autovía Mudéjar, Salida 81
44460 - Sarrión

978 781 183

info@restauranteasadorviaverde.com

www.restauranteasadorviaverde.com

facebook.com/asadorlaviaverde

instagram.com/asadorlaviaverdesarrion

"Amplia carta con productos de la tierra"

COMERCIOS

B° Venta del Aire, 36 Bajo
44477 Venta del Aire - Albentosa

978 785 851 · 620 484 187

carnicascorella@hotmail.com

www.carnicascorella.es

facebook.com/CarnicasCorella

"Pide tu encargo por Whatsapp"

Estación de Mora de Rubielos, 6
44477 - Albentosa

978 780 257 · 689 342 542

bebidas@hermanosdonate.es

Hnos. Doñate
HERMANOS DOÑATE PEIRO, C. B.

Gúdar Javalambre
Asociación Turística

Distribuciones Doñate

Distribuciones La Pilarica

Estación de Mora S/N
44477 - Mora de Rubielos

978 780 233 · 629 351 093

info@gasolineralapilarica.com

Gúdar Javalambre
Asociación Turística

Supermercado Los Mãños

Autovía Mudejar A-23 Sal. 71/73
44477 - Albentosa

978 785 863

info@hotel-losmanos.com

www.hotel-losmanos.com

facebook.com/hotellosmanos

twitter.com/HotelLosMANOS

LosMaños

Gúdar Javalambre
Asociación Turística

Urb. Mas Blanco, bloque 4
44432 - Virgen de la Vega, Alcalá

978 801 208 · 646 700 924

reservasgudar@gmail.com

www.allmountainoutdoor.com

facebook.com/allmountainoutdoor

instagram.com/allmountainoutdoor

ALL MOUNTAIN
OUTDOOR ACTIVITIES SKI RENTAL

Gúdar Javalambre
Asociación Turística

Tienda de nieve Luceski

Pje. el Batán, 38
44431 - Alcalá de la Selva

978 801 042 · 676 218 517

info@luceski.com

www.luceski.com

facebook.com/Tiendaluceski

instagram.com/tiendaluceski

Comercio texil The Best

Ctra. Alcalá Km, 1
44400 - Mora de Rubielos

978 800 311

outletgrupomora@gmail.com

facebook.com/The-best-Mora-de-Rubielos

TIENDAS THE BEST

Gúdar Javalambre
Asociación Turística

Crta. Cabra de Mora, km 0,1
44400 - Mora de Rubielos

978 806 260

info@factorymora.com

www.factorymora.com

www.facebook.com/FactoryMora

factorymora SPORT&URBAN

Gúdar Javalambre
Asociación Turística

Factoy Mora

Horno Sanz Mora

Plaza de la Iglesia
44400 - Mora de Rubielos

978 800 572

correo@hornosanzteruel.com

facebook.com/JorgeSanzAdobes

HORNO SANZ

Gúdar Javalambre
Asociación Turística

C/ Cuatro Esquinas, 8 bajo
44400 - Mora de Rubielos

978 800 139 · 686 167 241

info@latiendadearagon.com

www.latiendadearagon.com

facebook.com/LATIENDADEARAGON

twitter.com/TiendadeAragon

instagram.com/latiendadearagon

La Tienda de Aragón

Gúdar Javalambre
Asociación Turística

Tienda deportiva Sportwell

SPORTWELL

Gúdar Javalambre
Asociación Turística

Ctra. Alcalá de la Selva, Km. 1
44400 - Mora de Rubielos

978 806 322

tiendas@losan.com

www.sportwell.es

facebook.com/sportwell.tiendas/

instagram.com/sportwell.tiendas

Alimentación Casa Mata

Av/ Los Mártieres, 2
44415 - Rubielos de Mora

978 804 014

info@casamatarubielos.com

facebook.com/Casa-Mata-Rubielos

Gúdar Javalambre
Asociación Turística

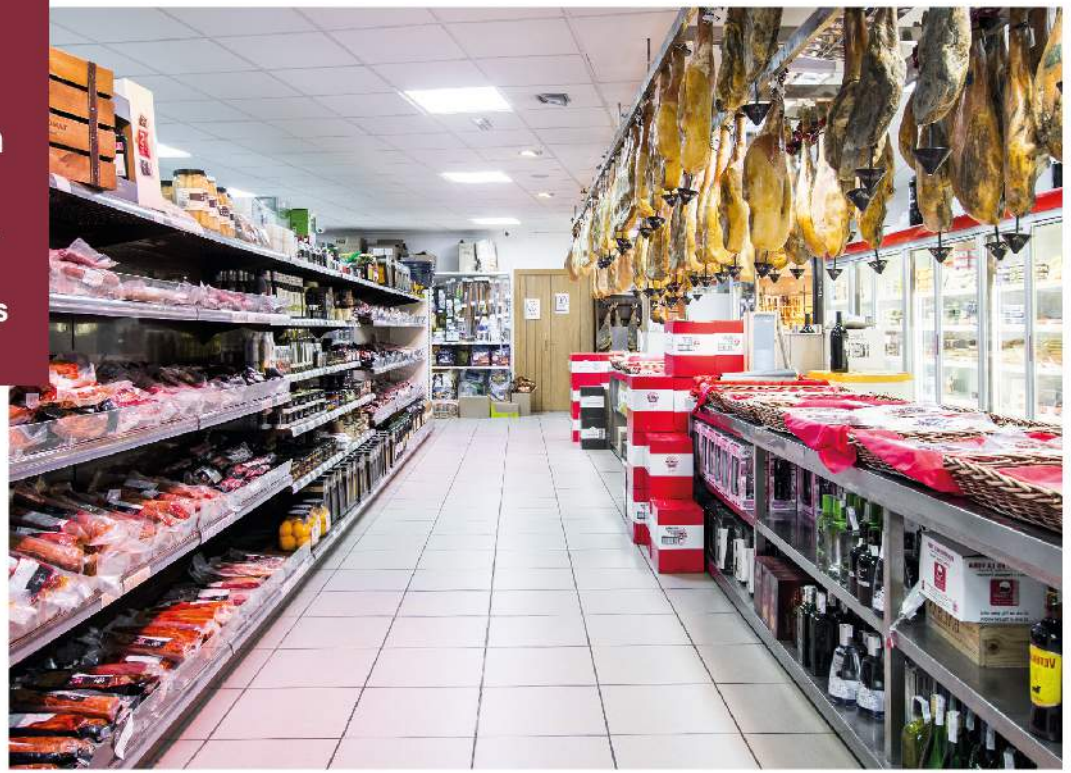

Horno La Tahona Boutique

C/ Taberna, 5
44415 - Rubielos de Mora

978 804 037 · 657 414 802

latahonarubielos@hotmail.com

facebook.com/latahonaboutique

instagram.com/latahonaboutique

Gúdar Javalambre
Asociación Turística

"Amasamos mientras duermes"

Gasolinera La Pilarica

Ctra. Sagunto - Burgos km 83 N (234)
44460 - Sarrión

978 780 438 · 629 351 093

info@gasolineralapilarica.com

Gúdar Javalambre
Asociación Turística

ACTIVIDADES

Masía Pelarda TERUEL
CIRCUITO DE CONDUCCIÓN 4X4

Gúdar Javalambre
Asociación Turística

Ctra. Formiche, km 5
44450 - La Puebla de Valverde

978 107 901 · 607 767 383

info@masapelarda.com

www.masiapelarda.com

facebook.com/masiapelarda4x4rallyraid

instagram.com/masiapelarda

C/ Cuatro esquinas, 8 Bajo
44400 - Mora de Rubielos

646 957 680

teruelceleste2017@gmail.com

www.teruelceleste.com

facebook.com/TeruelCeleste/

Teruel Celeste

Gúdar Javalambre
Asociación Turística

"Descubre uno de los cielos más limpios del mundo"

Francisco de Goya, 1
44415 - Rubielos de Mora

619 040 377

info@jcleguey.com

www.jcleguey.com

facebook.com/jcleguey/

instagram.com/jcleguey/

twitter.com/JCLeguey

J.C. Leguey FOTOGRAFÍA

Gúdar Javalambre
Asociación Turística

GOBIERNO DE ARAGON

Gúdar Javalambre
Asociación Turística